



Georg-August-Universität  
Wilhelmsplatz 1  
37073 Göttingen

Georg-August-Universität

EvaSys Universitaet Goettingen

(persönlich)

## Auswertungsbericht Lehrveranstaltungsevaluation an die Lehrenden

English version below

Sehr geehrte(r) EvaSys Universitaet Goettingen,  
Sie erhalten im Folgenden die Ergebnisse der automatisierten Auswertung der Lehrveranstaltungsevaluation Ihrer Veranstaltung 20222\_Agrar\_ÜT\_3LV. Der Bericht weist die Mittelwerte und Standardabweichungen sowie Histogramme aller einzelnen Fragen aus. Die Ergebnisse der Skalafragen werden zudem als Profillinien abgebildet. Am Ende des Berichts finden Sie die freien Kommentare.

### Neuerungen:

Seit dem WS 2021/22 gilt der Mindestrücklauf von sechs nach Rücksprache mit dem Datenschutzbeauftragten nun nicht mehr je Umfrage insgesamt, sondern dieser muss je Item angewendet werden. Haben beispielsweise insgesamt zwar sechs Studierende an der Befragung teilgenommen, aber nicht alle Items beantwortet, dürfen nur jene Items mit einem Rücklauf von sechs ausgewertet werden. Entsprechende Vermerke finden Sie auf dem Report.

Unter <http://www.uni-goettingen.de/de/ergebnisse/484416.html> finden Sie etwa acht Wochen nach Ende des Semesters zudem das Gesamtevaluationsergebnis Ihrer Fakultät, das Sie mit Ihrem persönlichen Auswertungsbericht vergleichen können.

Mit freundlichen Grüßen

Ihr Evaluationsteam

Abteilung Studium und Lehre, Bereich Qualitätsmanagement Studium und Lehre

[lehrevaluation@zvw.uni-goettingen.de](mailto:lehrevaluation@zvw.uni-goettingen.de)

<http://www.uni-goettingen.de/de/lehrveranstaltungsevaluation/484406.html>

Dear EvaSys Universitaet Goettingen,

Attached please find the results of the automatic analysis of the evaluation for your course 20222\_Agrar\_ÜT\_3LV.

The report gives averages and standard deviations as well as bar charts for each question. Results for scaled questions are also shown as profile lines. Additional comments can be found at the end of the report.

### News:

Since the 2021/22 winter semester following consultation with the data protection officer, the minimum response rate of six no longer applies per survey as a whole but must be applied per point. For example, if six students have taken part in the survey but not answered all the points, then only those points with a response rate of six may be analysed. You can find relevant notes in the report.

About eight weeks after the end of the semester, you will also find the overall evaluation for your faculty and be able to compare it with your personal results at <http://www.uni-goettingen.de/de/ergebnisse/484416.html>.

Yours faithfully,  
Your Evaluation Team  
Student and Academic Services, Quality Management Department Student and Academic Services  
lehrevaluation@zvw.uni-goettingen.de  
<http://www.uni-goettingen.de/de/lehrveranstaltungsevaluation/484406.html>

## 20222\_Agrar\_ÜT\_3LV

Erfasste Fragebögen = 33



## Auswertungsteil der geschlossenen Fragen

## Legende

Fragetext

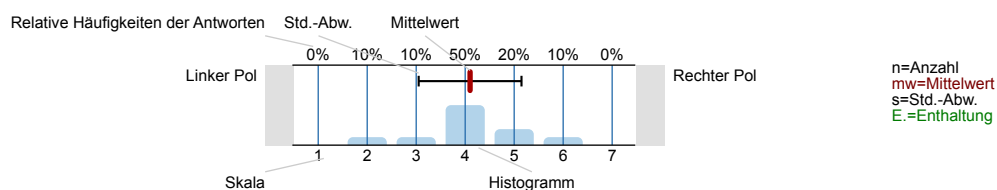

## 1. Fragen zu Studium und Person

## 1.1) Mein angestrebter Abschluss in diesem Studiengang ist

Bachelor	<input type="text" value="97"/>	97%	n=33
Bachelor (2 Fächer)	<input type="text" value="0"/>	0%	
Bachelor (Profil Lehramt)	<input type="text" value="0"/>	0%	
Master	<input type="text" value="3"/>	3%	
Master of Education	<input type="text" value="0"/>	0%	
Kirchlicher Abschluss/ Magister Theologiae	<input type="text" value="0"/>	0%	
Staatsexamen	<input type="text" value="0"/>	0%	
Promotion	<input type="text" value="0"/>	0%	
(Gasthörer)	<input type="text" value="0"/>	0%	
andere	<input type="text" value="0"/>	0%	

## 1.2) Ich studiere im (FS=Fachsemester)

1./2. FS	<input type="text" value="69.7"/>	69.7%	n=33
3./4. FS	<input type="text" value="3"/>	3%	
5./6. FS	<input type="text" value="15.2"/>	15.2%	
7.-10. FS	<input type="text" value="12.1"/>	12.1%	
11.-14. FS	<input type="text" value="0"/>	0%	
>14. FS	<input type="text" value="0"/>	0%	

## 1.3) Die Lehrveranstaltung ist für mich

Pflicht	<input type="text" value="18.2"/>	18.2%	n=33
Wahlpflicht	<input type="text" value="30.3"/>	30.3%	
frei gewählt	<input type="text" value="51.5"/>	51.5%	

## 1.4) Ich habe diese Veranstaltung als Schlüsselkompetenzangebot gewählt.

ja	<input type="text" value="3.1"/>	3.1%	n=32
nein	<input type="text" value="71.9"/>	71.9%	
noch offen	<input type="text" value="25"/>	25%	

## 1.5) Die Veranstaltung besteht vor allem aus (Mehrfachnennungen möglich)

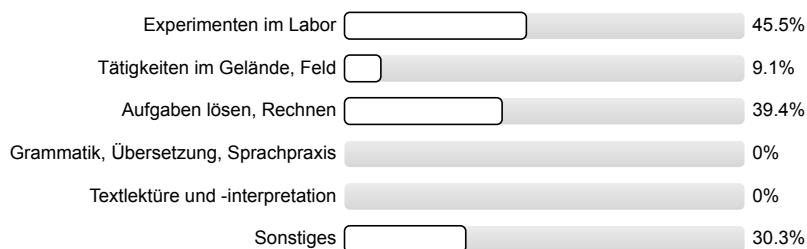

n=33

## 1.6) Meine Muttersprache ist

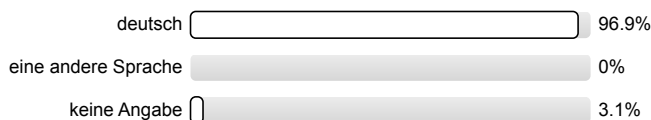

n=32

## 1.7) Mein Geschlecht ist

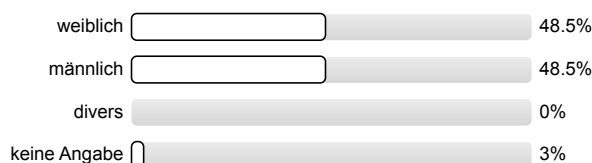

n=33

## 1.8) Diese Veranstaltung wird von folgender Fakultät bzw. Einrichtung angeboten (gemäß Fragebogenkopf)

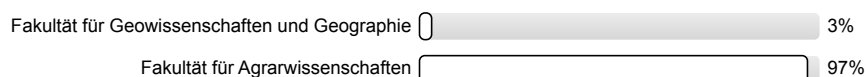

n=33

## 1.9) Die Lehrveranstaltung habe ich in folgendem Format besucht:

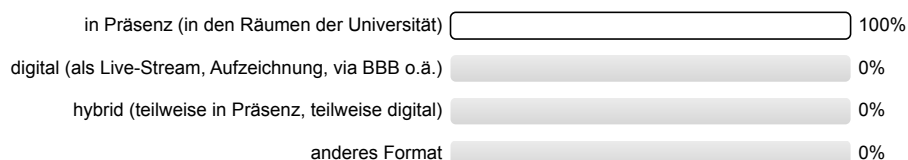

n=33

## 2. Fragen zur Lehrveranstaltung

## 2.1) In dieser Lehrveranstaltung lerne ich viel.

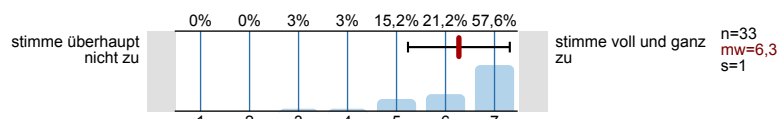

## 2.2) Die Lernziele wurden klar formuliert.

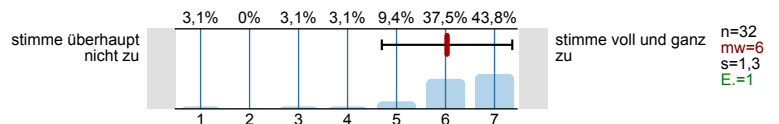

## 2.3) Die Übungsaufgaben waren klar und verständlich formuliert.

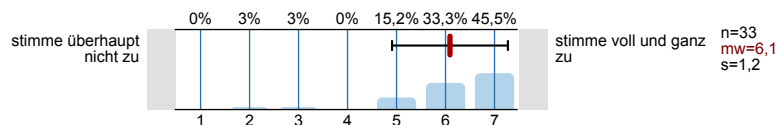

2.4) Die Erklärungsschritt der/des Übungsleiter\*in(s) kann ich nachvollziehen.

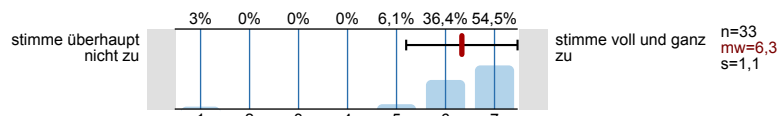

2.5) Für die Arbeitsphasen der Lehrveranstaltung gab es strukturierte Arbeitsblätter bzw. schriftliche Arbeitsaufträge.

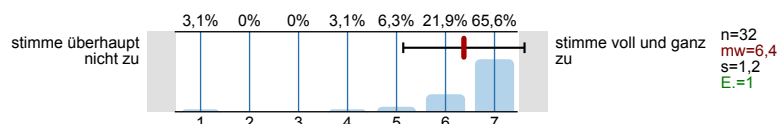

2.6) Die eingesetzten Lernhilfen (z.B. Skripte, digitale Lernvideos, Videoaufzeichnungen, digitale Tests, Chat etc.) sind für mich nützlich.

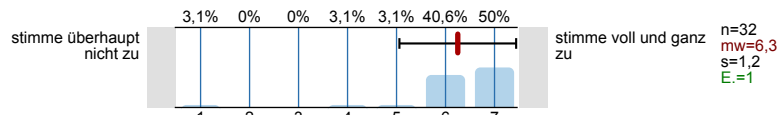

2.7) In einer der ersten Sitzungen wurden die Leistungsanforderungen deutlich gemacht.

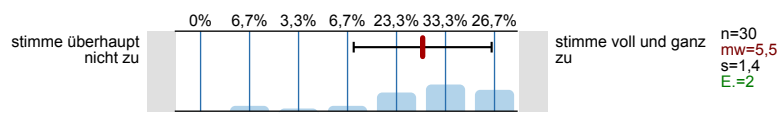

2.8) Die Lehrveranstaltung ist mit den anderen Veranstaltungen des Moduls inhaltlich abgestimmt.

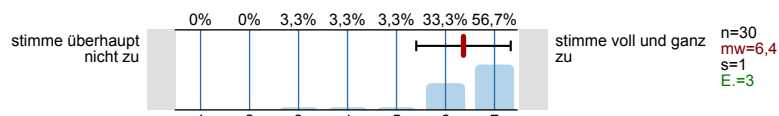

2.9) Die in der Lehrveranstaltung erworbenen Schlüsselkompetenzen schätze ich als nützlich für meinen späteren Beruf ein.

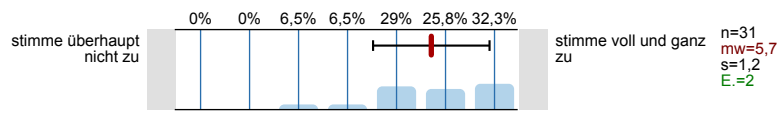

2.10) Die/der Übungsleiter\*in ist im Umgang mit den Studierenden fair.

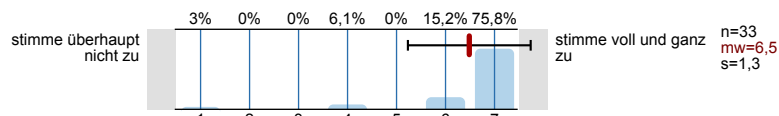

2.11) Ich bereite mich für die Lehrveranstaltung regelmäßig vor oder nach.

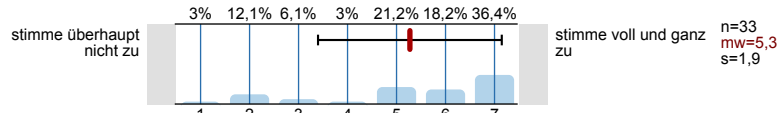

2.12) Für mich ist die Teilnahme an der Lehrveranstaltung barrierefrei möglich (z.B. barrierefreie Lehrmaterialien, Medien, Werkzeuge und Methoden, (digitaler) Raumzugang und Didaktik).

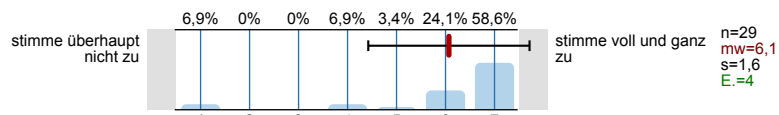

#### 4. Fragen zur Lehrveranstaltung

4.1) Mein Arbeitsaufwand ist gemessen an den vergebenen Credits

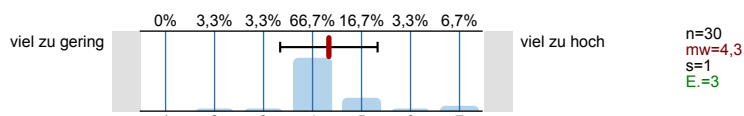

4.2) In einem Gesamturteil bewerte ich diese Lehrveranstaltung als

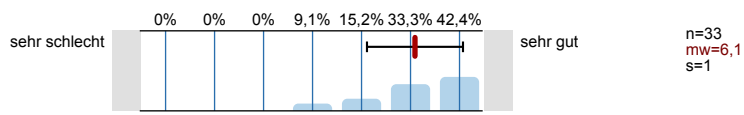

#### 5. Fakultätsspezifische Fragen zur Lehrveranstaltung

Fakultät für Geowissenschaften und Geographie

Fakultät für Physik

Philosophische Fakultät

Sozialwissenschaftliche Fakultät

Wirtschaftswissenschaftliche Fakultät

#### 6. Möglichkeit für frei formulierte Fragen der Lehrperson

Wenn die Lehrperson zusätzlich Fragen an Sie stellen möchte, können untenstehende Felder für die Beantwortung genutzt werden. Fragen (1) bis (3) werden von der Lehrperson bekannt gegeben (auf Tafel, Folie, Zusatzblatt ...).

# Histogramme zu den Skalafragen

In dieser Lehrveranstaltung lerne ich viel.

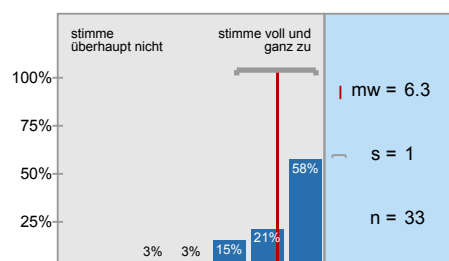

Die Lernziele wurden klar formuliert.

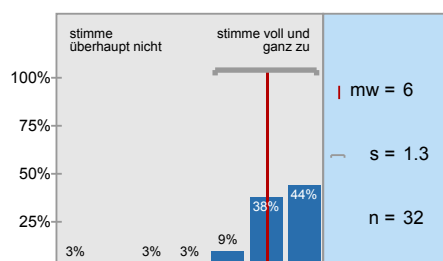

Die Übungsaufgaben waren klar und verständlich formuliert.

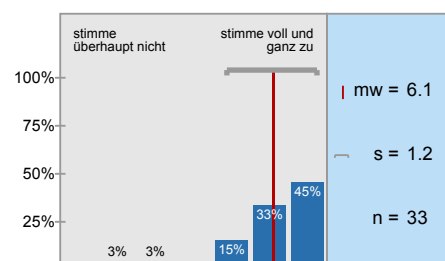

Die Erklärungsschritt der/des Übungsleiter\*in(s) kann ich nachvollziehen.

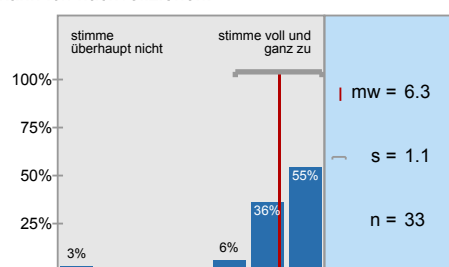

Für die Arbeitsphasen der Lehrveranstaltung gab es strukturierte Arbeitsblätter bzw. schriftliche

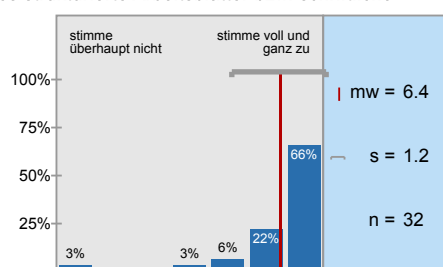

Die eingesetzten Lernhilfen (z.B. Skripte, digitale Lernvideos, Videoaufzeichnungen, digitale Tests,

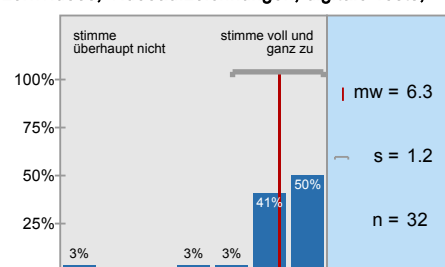

In einer der ersten Sitzungen wurden die Leistungsanforderungen deutlich gemacht.

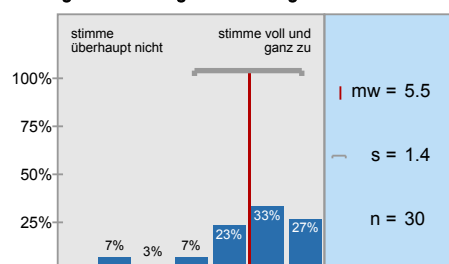

Die Lehrveranstaltung ist mit den anderen Veranstaltungen des Moduls inhaltlich abgestimmt.

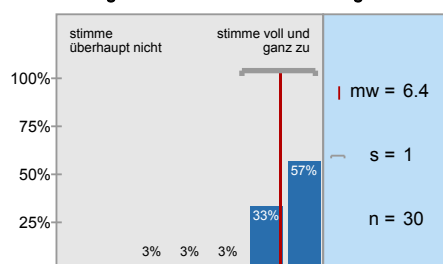

Die in der Lehrveranstaltung erworbenen Schlüsselkompetenzen schätze ich als nützlich für

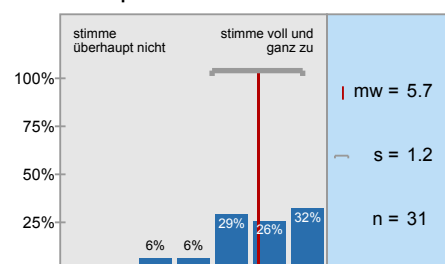

Die/der Übungsleiter\*in ist im Umgang mit den Studierenden fair.

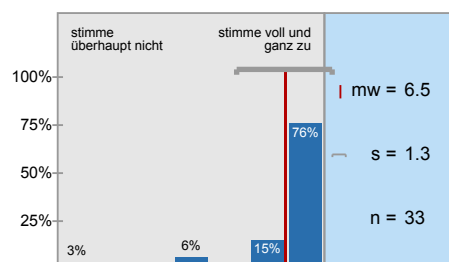

Ich bereite mich für die Lehrveranstaltung regelmäßig vor oder nach.

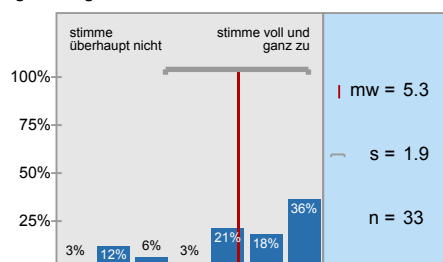

Für mich ist die Teilnahme an der Lehrveranstaltung barrierefrei möglich (z.B.

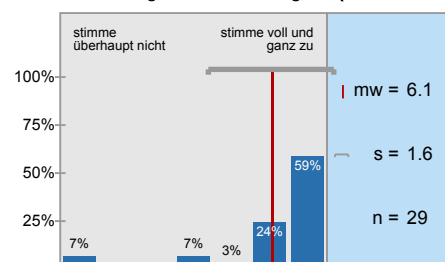

Mein Arbeitsaufwand ist gemessen an den vergebenen Credits

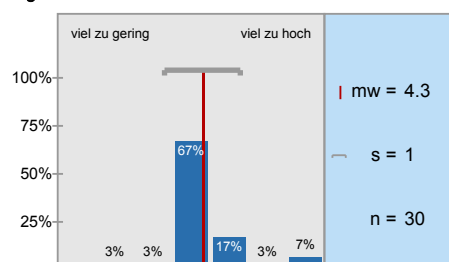

In einem Gesamturteil bewerte ich diese Lehrveranstaltung als

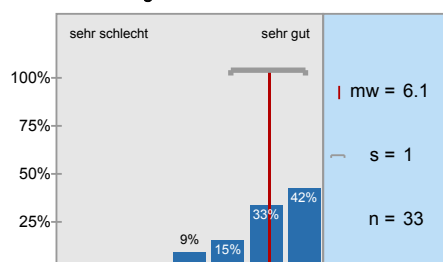

# Profillinie

Zusammenstellung: 20222\_Agrar\_ÜT\_3LV

Verwendete Werte in der Profillinie: Mittelwert

## 2. Fragen zur Lehrveranstaltung

2.1) In dieser Lehrveranstaltung lerne ich viel.	stimme überhaupt nicht zu								stimme voll und ganz zu	n=33	mw=6,3	md=7,0	s=1,0
2.2) Die Lernziele wurden klar formuliert.	stimme überhaupt nicht zu								stimme voll und ganz zu	n=32	mw=6,0	md=6,0	s=1,3
2.3) Die Übungsaufgaben waren klar und verständlich formuliert.	stimme überhaupt nicht zu								stimme voll und ganz zu	n=33	mw=6,1	md=6,0	s=1,2
2.4) Die Erklärungsschritt der/des Übungsleiter*in (s) kann ich nachvollziehen.	stimme überhaupt nicht zu								stimme voll und ganz zu	n=33	mw=6,3	md=7,0	s=1,1
2.5) Für die Arbeitsphasen der Lehrveranstaltung gab es strukturierte Arbeitsblätter bzw. schriftliche Arbeitsaufträge.	stimme überhaupt nicht zu								stimme voll und ganz zu	n=32	mw=6,4	md=7,0	s=1,2
2.6) Die eingesetzten Lernhilfen (z.B. Skripte, digitale Lernvideos, Videoaufzeichnungen, digitale Tests, Chat etc.) sind für mich	stimme überhaupt nicht zu								stimme voll und ganz zu	n=32	mw=6,3	md=6,5	s=1,2
2.7) In einer der ersten Sitzungen wurden die Leistungsanforderungen deutlich gemacht.	stimme überhaupt nicht zu								stimme voll und ganz zu	n=30	mw=5,5	md=6,0	s=1,4
2.8) Die Lehrveranstaltung ist mit den anderen Veranstaltungen des Moduls inhaltlich abgestimmt.	stimme überhaupt nicht zu								stimme voll und ganz zu	n=30	mw=6,4	md=7,0	s=1,0
2.9) Die in der Lehrveranstaltung erworbenen Schlüsselkompetenzen schätze ich als nützlich für meinen späteren Beruf ein.	stimme überhaupt nicht zu								stimme voll und ganz zu	n=31	mw=5,7	md=6,0	s=1,2
2.10) Die/der Übungsleiter*in ist im Umgang mit den Studierenden fair.	stimme überhaupt nicht zu								stimme voll und ganz zu	n=33	mw=6,5	md=7,0	s=1,3
2.11) Ich bereite mich für die Lehrveranstaltung regelmäßig vor oder nach.	stimme überhaupt nicht zu								stimme voll und ganz zu	n=33	mw=5,3	md=6,0	s=1,9
2.12) Für mich ist die Teilnahme an der Lehrveranstaltung barrierefrei möglich (z.B. barrierefreie Lehrmaterialien, Medien,	stimme überhaupt nicht zu								stimme voll und ganz zu	n=29	mw=6,1	md=7,0	s=1,6

## 4. Fragen zur Lehrveranstaltung

4.1) Mein Arbeitsaufwand ist gemessen an den vergebenen Credits	viel zu gering								viel zu hoch	n=30	mw=4,3	md=4,0	s=1,0
4.2) In einem Gesamturteil bewerte ich diese Lehrveranstaltung als	sehr schlecht								sehr gut	n=33	mw=6,1	md=6,0	s=1,0

(\*) Hinweis: Wenn die Anzahl der Antworten auf eine Frage zu gering ist, wird für die Frage keine Auswertung angezeigt.